

0 1 2 3 4 5 6 7 8 9 10 11 12 13 14 15

4 3 3.1 2.1 2 1

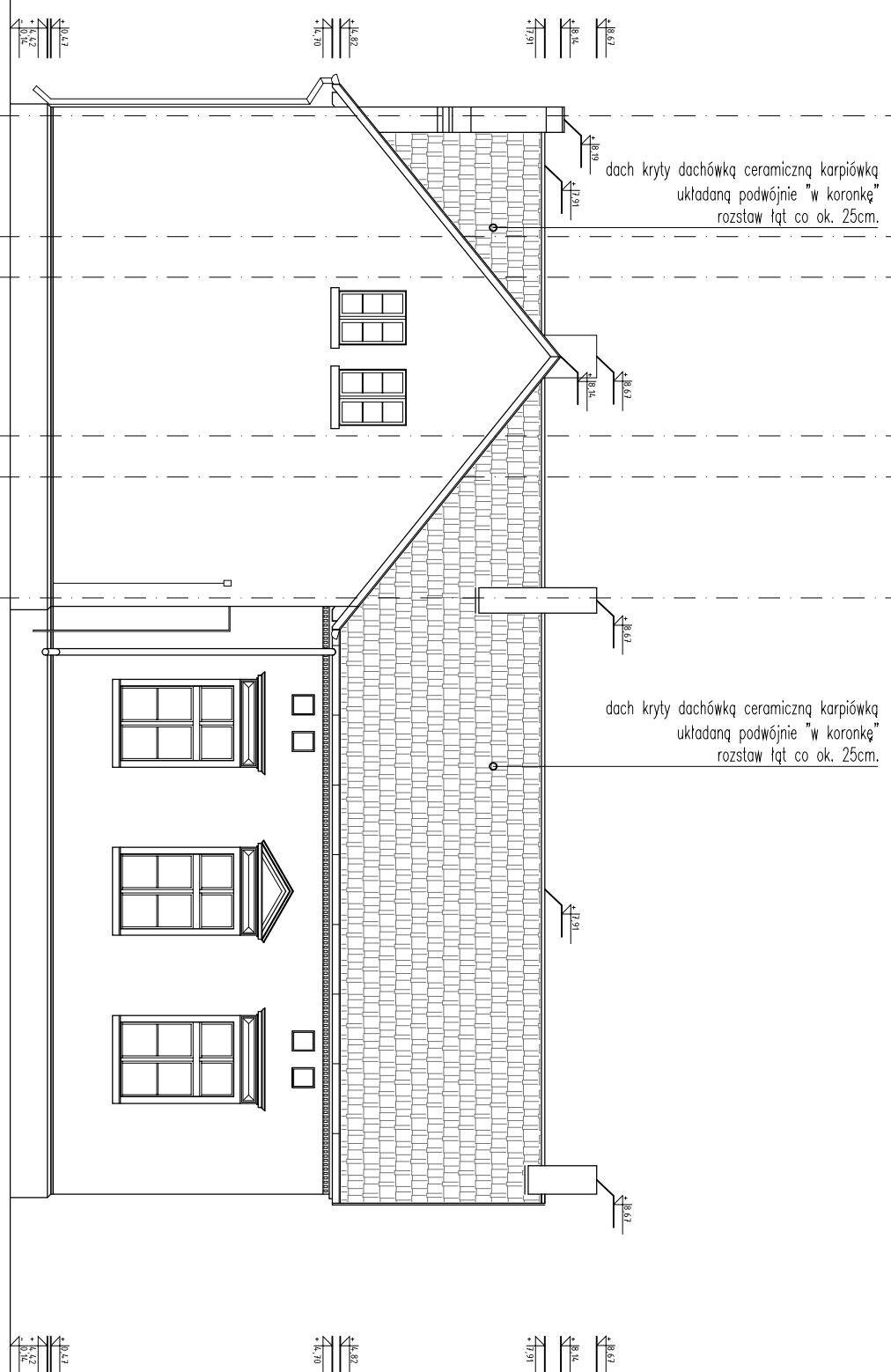

dach kryty dachówką ceramiczną karpiówką ułożoną podwójnie "w koronkę" rozstaw łąt co ok. 25cm.

dach kryty dachówką ceramiczną karpiówką ułożoną podwójnie "w koronkę" rozstaw łąt co ok. 25cm.

UWAGI OGÓLNE

- PROJEKT JEST CHRONIONY PRAWEM AUTORSKIM (DZ. U. 94.24.83 Z DNIA 04.02.94). WSZYSTKIE INFORMACJE ZAMIECIE W PROJEKCE STANOWIĄ WŁASNOŚĆ FIRMY "rh+ PRACOWNIA" I NIE WOLNO ICH UŻYĆ PONIŻEJ, KOPIONAĆ I REPRODUKOWAĆ BEZ JEJ PISEMNEJ ZGODY
- ZE WZGLĘDU NA CHARAKTER OBJEKTU WSZYSTKIE WYMAGY I RZĘDNE WYKONAWCA JEST ZOBOWIĄZANY DO SPRAWDZENIA NA BUDOWIE, A ZAISTNIAŁE NIEZGODNOŚCI POMIĘDZY PROJEKTEM ARCHITEKTONICZNO – BUDOWLANYM I POZOSTAŁYMI OPRACOWANIAMMI BRANŻOWYMI A STANEM ISTNIEJĄCYM NALEŻY WYJAŚNIĆ I UZGODNIĆ Z GŁÓWNYM PROJEKTANTEM PRZED PRZYSTĄPIENIEM DO ROBÓT.
- ZAKRES WYKONANIA I OBOWIĄZKI PRZY ROBOTACH BUDOWLANYCH – ZGODNIE ZE SZTUKĄ BUDOWLANĄ (WARUNKI TECHNICZNE WYKONANIA I ODBIORU ROBÓT BUDOWLANO-MONTAŻOWYCH).
- WYKONAWCA JEST ZOBOWIĄZANY DO ZORGANIZOWANIA PLACU BUDOWY W SPOSÓB SPEŁNIAJĄCY WSZYSTKIE WARUNKI BHP, SANEPID I PROŻ. WSZYSTCY PRACOWNICY POWINNI ZOSTAĆ PRZESZKOLENI W ZAKRESIE BHP I PRZEPISÓW PROŻ.
- WSZYSTKIE ROZWIĄZANIA TECHNOLOGICZNE I MATERIAŁOWE WINNY POSIADAĆ ODPWIEDNIE CERTYFIKATY I ATESTY ORAZ POWINNY BYĆ WYKONYWANE ŚCIŚLE WG INSTRUKCJI PRODUCENTA.
- WSZYSTKIE ROZWIĄZANIA SYSTEMOWE POWINNY ZOSTAĆ WYKONANE ŚCIŚLE WEDŁUG ZALECEŃ I INSTRUKCJI PRODUCENTA.

OPRACOWANIE JEST KOMPLETNE Z PUNKTU WIDZENIA CEJU, KTÓREMU MA SŁUżyć.
WERSJA PAPIEROWA DOKUMENTACJI PROJEKTOWEJ JEST ZGODNA Z WERSJĄ ELEKTRONICZNA.

inwestor:
PAŃSTWY INSTYTUT WETERINARIJNY – PAŃSTWY INSTYTUT BIAŁOCZY
AL. PARTYZANTÓW 57, 24-100 PUŁAWY

projektant:
"rh+" PRACOWNIA
ul. Włobiewskiego 16c/8, 24-100 Puławy
tel. 600 36 73 72, e-mail: reszkobov@gmail.com

obiekty:
BUDYNEK OFICYNY W ZABYTKOWYM ZESPOLE PAŁACOWO-PARKOWYM W ŚMARCZEDZU
DZIAŁKA NR 2170, JEDNOSTKA EWIDENCYJNA ŚMARCZEDZ, OBRĘB – ŚMARCZEDZ
62-620 ŚMARCZEDZ, UL. POZNAŃSKA 35

temat:
PROJEKT BUDOWLANO-WYKONAWCZY WYMAGY WIEŻBY DACHOWEJ I POKRYCIA DACHOWEGO WRAZ Z TOMARZYSZĄCZYM OBRĘBKAMI BIAŁOCZYNSKIM BUDYNKU OFICYNY W ZABYTKOWYM ZESPOLE PAŁACOWO-PARKOWYM, ŚMARCZEDZ, UL. POZNAŃSKA 35, DZIAŁKA NR 2170, JEDNOSTKA EWIDENCYJNA ŚMARCZEDZ, OBRĘB – ŚMARCZEDZ

PROJEKTANCI:		nr umowy:	
architektura i koordynacja:	nr uprawnień:	DZ-2501/19331/	
projektant:	mgr inż. arch. LUKASZ RESZKA	27/2010/DOKA	
współprac:	mgr inż. arch. EWA CZERNY		
	mgr inż. arch. MACIEJ KOŃWALIK		

stadium:		branża:	
IN-INWENTARYZACJA		ARCHITEKTURA	
nr tematu	oznaczenie	tytuł	data:
1215	XX	INWA R 102	0
temat rysunku:		skala:	
ELEWACJA WIDOK_D		1:100	
nr planu:		nr planu:	
IN-11		IN-11	