

0 1 2 3 4 5 6 7 8 9 10 11 12 13 14 15

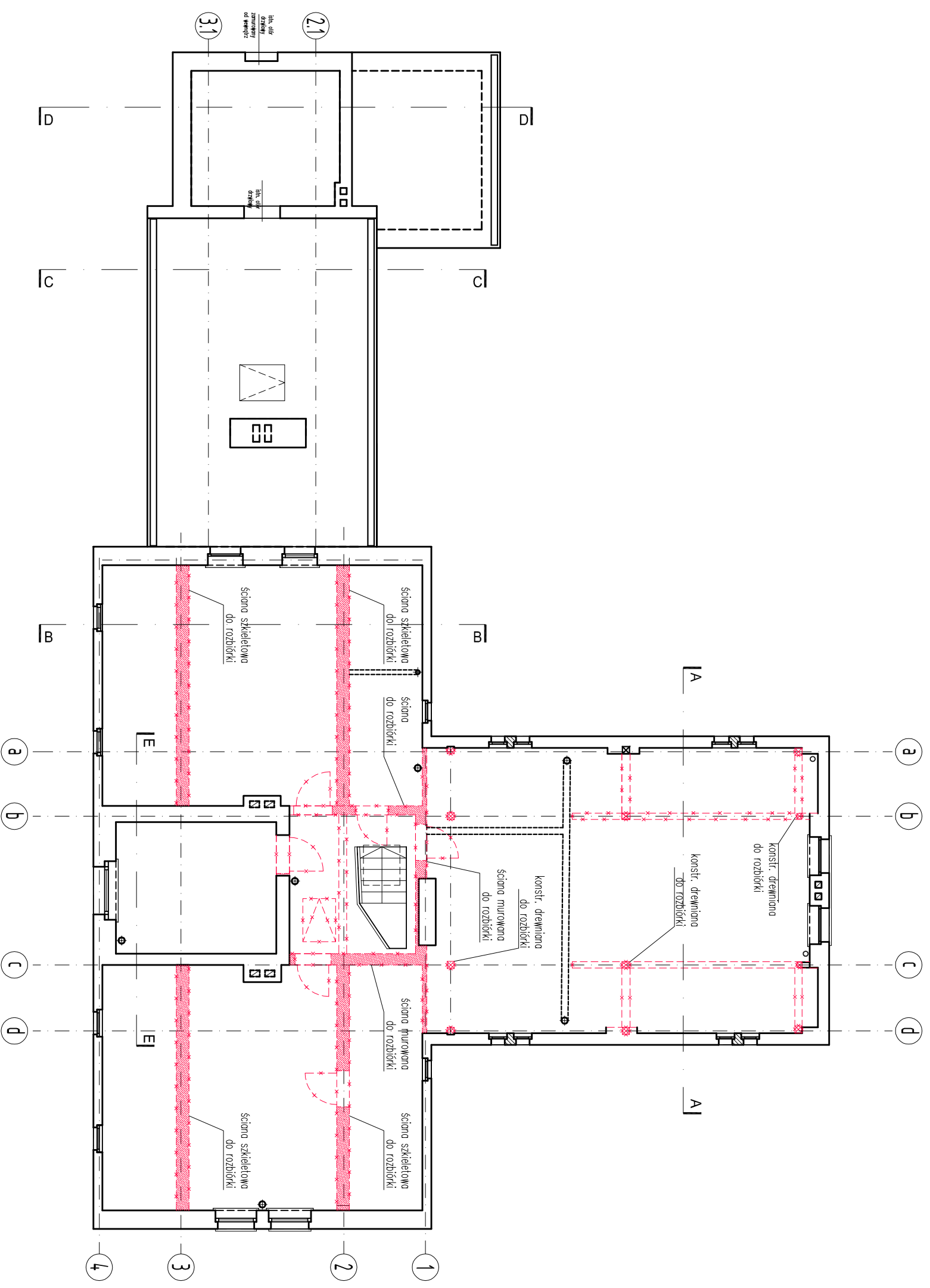

**UWAGI OGÓLNE**

1. PROJEKT JEST CHRONIONY PRAWEM AUTORSKIM (DZ. U. 94.24.83 Z DNIA 04.02.94). WSZYSTKIE INFORMACJE ZAWARTE W PROJEKCE STANOWIĄ WŁASNOŚĆ FIRMY "R+P PRACOWNIA" I NIE WOLNO ICH UŻYĆ PONOŹNIE, KOPIOWAĆ I REPRODUKOWAĆ BEZ JEJ PISEMNEJ ZGODY
2. ZE WZGLĘDU NA CHARAKTER OBJEKTU WSZYSTKIE WYMIARY I RZĘDNE WYKONAWCA JEST ZOBOWIĄZANY DO SPRAWDZENIA NA BUDOWIE, A ZASTYKAŁE NIEZGODNOŚCI POMIĘDZY PROJEKTEM ARCHITEKTONICZNO – BUDOWLANYM I POZOSTAŁYMI OPRACOWANIAMMI BRANŻOWYMI A STANEM ISTNIEJĄCYM NALEŻY WYKŁAŚNIĆ I UZGODNIĆ Z GŁÓWNYM PROJEKTANTEM PRZED PRZYSTĄPIENIEM DO ROBÓT.
3. ZAKRES WYKONANIA I OBOWIĄZKI PRZY ROBOTACH BUDOWLANYCH – ZGODNIE ZE SZTUKĄ BUDOWLANĄ (WARUNKI TECHNICZNE WYKONANIA I ODBIORU ROBÓT BUDOWLANO-MONTAŻOWYCH).
4. WYKONAWCA JEST ZOBOWIĄZANY DO ZORGANIZOWANIA PLACU BUDOWY W SPOSÓB SPEŁNIAJĄCY WSZYSTKIE WYMAGANIA BHP, SANEPID I PROŻ. WSZYSTCY PRACOWNICY POWINNI ZOSTAĆ PRZESZKOLENI W ZAKRESIE BHP I PRZEPISÓW PROŻ.
5. WSZYSTKIE ROZWIĄZANIA TECHNOLOGICZNE I MATERIAŁOWE MNINY POSIADAĆ ODPowiednie CERTYFIKATY I ATESTY ORAZ POWINNY BYĆ WYKONYWANE ŚCIŚLE WG INSTRUKCJI PRODUCENTA.
6. WSZYSTKIE ROZWIĄZANIA SYSTEMOWE POWINNY ZOSTAĆ WYKONANE ŚCIŚLE WEDŁUG ZALECEŃ I INSTRUKCJI PRODUCENTA.

OPRACOWANIE JEST KOMPLETNE Z PUNKTU WIDZENIA CEŁU, KTOREMU MA SŁUżyć.  
 WERSJA PAPEROWA DOKUMENTACJI PROJEKTOWEJ JEST ZGODNA Z WERSJĄ ELEKTRONICZNĄ.

inwestor:  
**PAŃSTWY INSTYTUT WETERYNARYJNY – PAŃSTWOWY INSTYTUT BADAWCZY AL. PARTYZANTÓW 57, 24-100 PUŁAWY**

projektant:  
**"R+P" PRACOWNIA**  
 ul. Włobiewskiego 16c/8, 24-100 Puławy  
 tel. 600 36 73 72, e-mail: reszkador@gmail.com

obiekt:  
**BUDYNEK OGCYNY W ZABYTKOWYM ZESPOLE PALACOWO-PARKOWYM W ŚMARDZUZI DZIAŁKA NR 2170, JEDNOSTKA EMDENCYJNA ŚMARDZEDZ, OBRĘB – ŚMARDZEDZ 62-620 ŚMARDZEDZ, UL. POZNAŃSKA 35**

temat:  
**PROJEKT BUDOWLANO-WYKONAWCZY WYMIAŃY WĘZBY DACHOWEJ I POKRYCIA DACHOWEGO WRAZ Z TOMARZYSZCZĄCIAMI OBRÓBKAMI BLAGHARSKIMI BUDYNKU OGCYNY W ZABYTKOWYM ZESPOLE PALACOWO-PARKOWYM, ŚMARDZEDZ, UL. POZNAŃSKA 35, DZIAŁKA NR 2170, JEDNOSTKA EMDENCYJNA ŚMARDZEDZ, OBRĘB – ŚMARDZEDZ**

PROJEKTANCI:		nr uprawnień:		podpisz:	
architektura i koordynacja:	mgr inż. arch. LUKASZ RESZKA	27/2010/DWA			
projektant:	mgr inż. arch. EWA CZERNY				
współprac:	mgr inż. arch. MACIEJ KOŃWALIK				

studium:	PBW – PROJEKT BUDOWLANO – WYKONAWCZY		branża:	ARCHITEKTURA
nr tematu, oznaczenie, data:	1215 XX PBW/A/R/102	tytuł:	ROZBIÓRKI ŚCIAN	
tytuł, typ, rys, kondygn.	0	data:	18/03/2013	
temat rysunku:		skala:	1:100	
		nr planu:	A-01	