

drewno kl. C24 lub wyższej  
stal S235JR

UWAGI OGÓLNE

1. Rysunek rozpatrywać razem z dokumentacją architektoniczną, z której należy odczytywać potrzebne wymiary.
2. Ze względu na charakter inwestycji (remont stanu istniejącego) wszystkie wymiary należy sprawdzić na budowie.

Przekrój 1-1  
przez konstrukcję więźby  
dachowej  
1:50

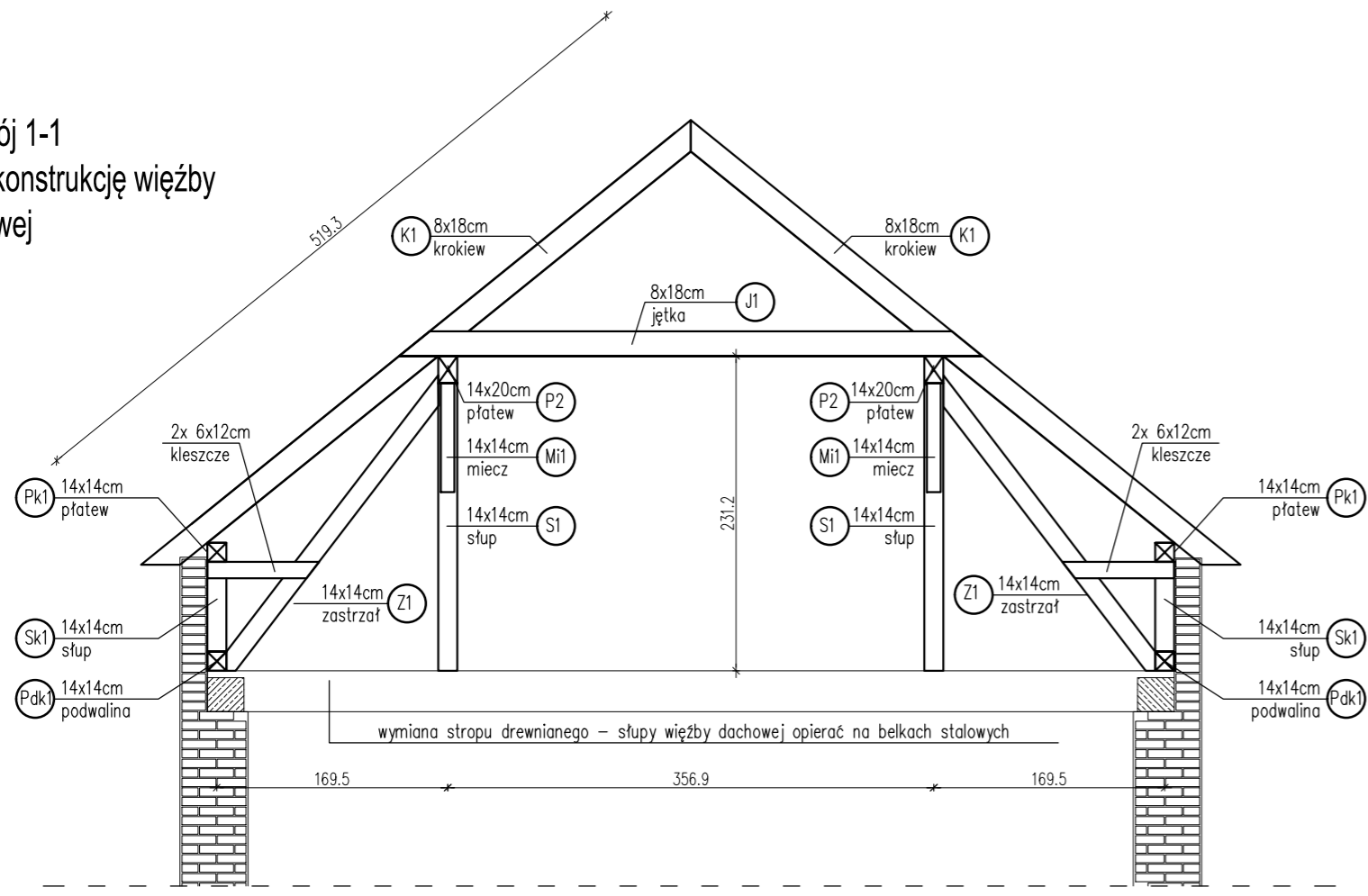

Przekrój 2-2  
przez konstrukcję więźby  
dachowej  
1:50

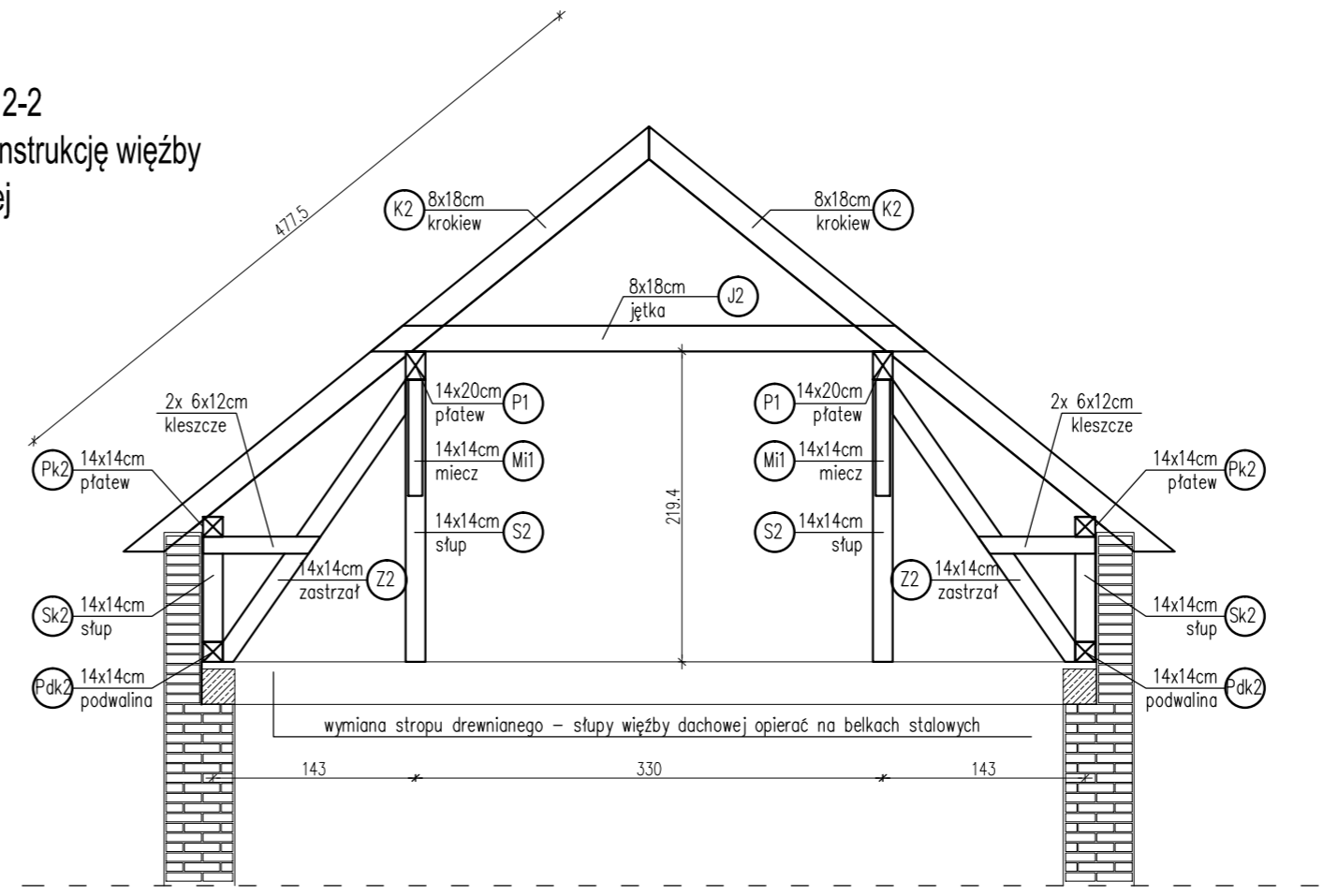

Przekrój 3-3  
przez konstrukcję więźby dachowej  
1:50

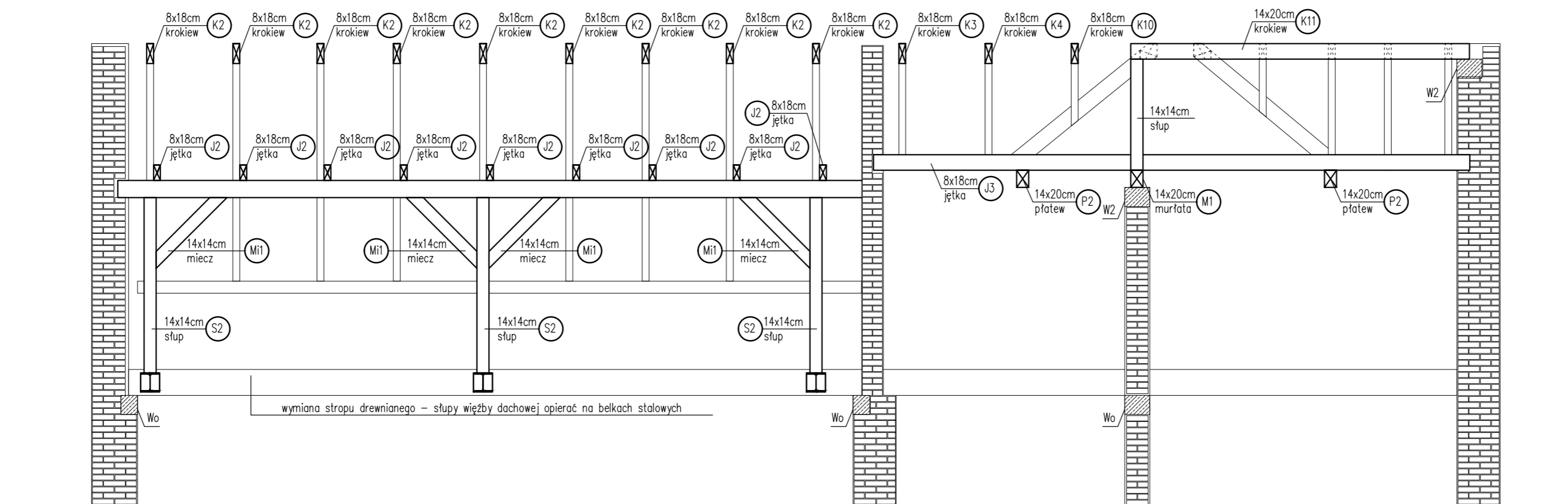

OPRACOWANIE JEST KOMPLETNE Z PUNKTU WIDZENIA CELU, KTÓREMU MA SŁUŻYĆ.  
WERSJA PAPIEROWA DOKUMENTACJI PROJEKTOWEJ JEST ZGODNA Z WERSJĄ ELEKTRONICZNĄ.

inwestor:  
PAŃSTWOWY INSTYTUT WETERYNARYJNY - PAŃSTWOWY INSTYTUT BADAWCZY  
AL. PARTYZANTÓW 57, 24-100 PUŁAWY

projektant:  
"Rh + " PRACOWNIA  
ul. Wróblewskiego 16c/8, 24-100 Puławy  
tel. 600 36 73 72, e-mail: resztabox@gmail.com

obiekt:  
BUDYNEK OFICYNY W ZABYTKOWYM ZESPOLE PAŁACOWO-PARKOWYM W SWARZĘDZU  
DZIAŁKA NR 2170, JEDNOSTKA EWIDENCYJNA SWARZĘDZ, OBRĘB - SWARZĘDZ  
52-620 SWARZĘDZ, UL. POZNAŃSKA 35

temat: PROJEKT BUDOWLANO-WYKONAWCZY WYMIANY WIĘZBY DACHOWEJ I POKRYCIA DACHOWEGO WRAZ Z TOWARZYSZĄCYMI OBRÓBKAMI BLACHARSKIMI BUDYNKU OFICYNY W ZABYTKOWYM ZESPOLE PAŁACOWO-PARKOWYM, SWARZĘDZ, UL. POZNAŃSKA 35, DZIAŁKA NR 2170, JEDNOSTKA EWIDENCYJNA SWARZĘDZ, OBRĘB - SWARZĘDZ	nr umowy: DZ-2501/19331/ /2361/12
PROJEKTANT:	nr projektu: 1215_XX

konstrukcja: 1	nr uprawnień:	podpis:
projektant: mgr inż. JAROSŁAW JAKIMCZYK	OPL/0829/POOK/12	

stadium: PBW-PROJEKT_BUDOWLANO_WYKONAWCZY	branża: KONSTRUKCJA
nr tematu: 1213	data: 18/03/2013
oznaczenie: XX	skala: 1:50
faza: A	nr planu: K-05
branża: R	
tytuł: 102	
tytuł: PRZEKROJE_WIĘZBY_DACHOWEJ	