

Uwaga: Podkład architektoniczny na jakim został sporządzony projektowany zakres prac pochodzi z projektu pierwotnego i należy go traktować pogładowo. Ma on na celu tylko i wyłącznie wskazać miejsca wykonywania projektowanych prac. Opisy oraz linie instalacyjne w kolorze szarym nie są w zakresie niniejszego opracowania!

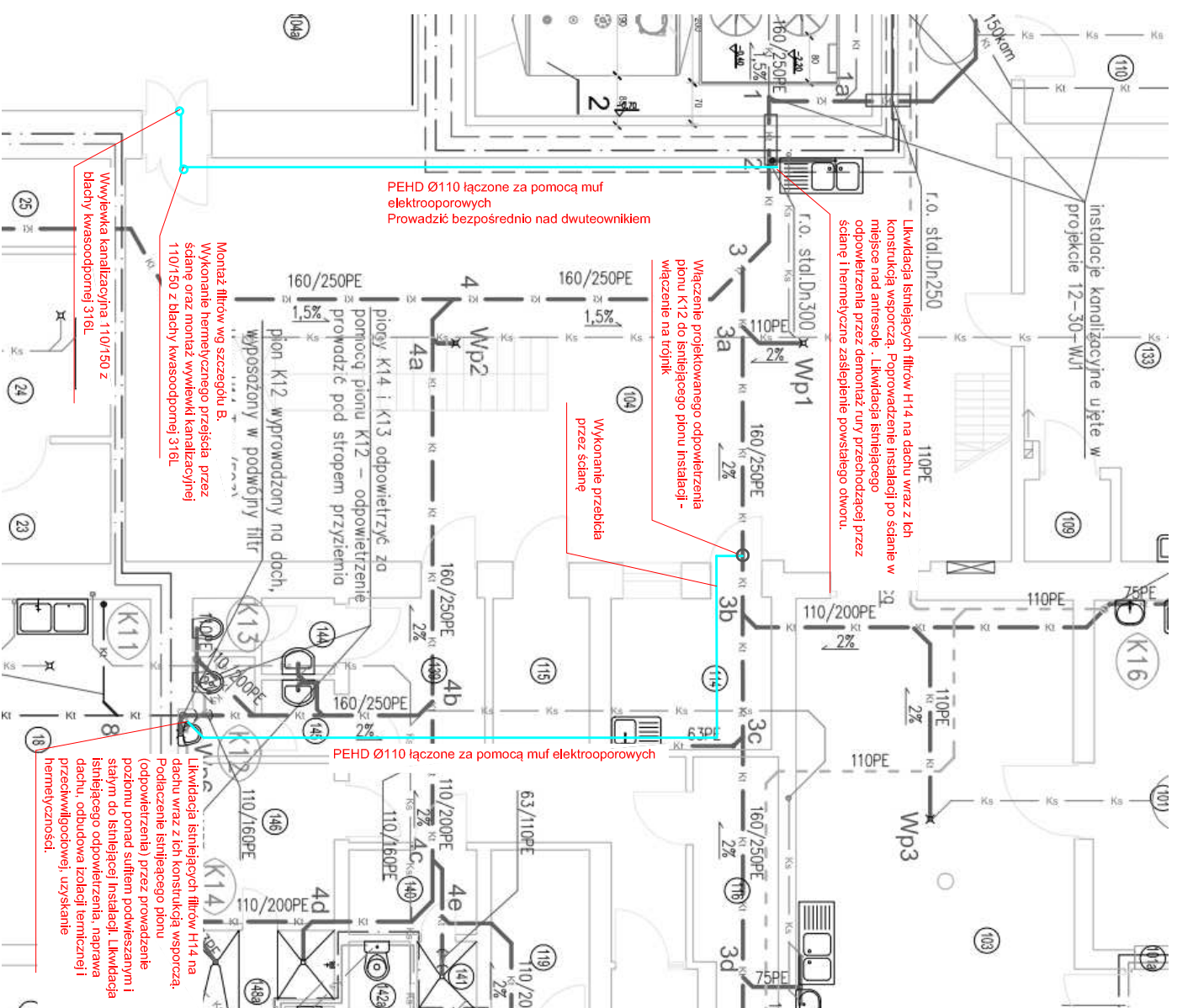

<p>Ventix Projekty Pleń, Bonas Spółka Jawno ul. Staszica 20, 43-600 Jaworzno, tel./fax: (0-32) 753-03-08</p>	str.	nr rys.
		W-3

Skala: 1:100
Format: A3

<p>TEMA: Montaż filtrów świecowych na instalacji odpowietrzającej zlokalizowanej wewnątrz budynku Zakładu Pryszczycy w Żuńskiej Woli, przy ul. Wodnej 7</p>	<p>Tytuł opracowania: PROJEKT WYKONAWCZY</p>	<p>Brzoza: INSTALACJE SANITARNE</p>	<p>Forma: A3</p>
<p>mgr inż. Piotr Pleń</p>	<p>specjal. instal.</p>	<p>nr upr. 0077/03</p>	<p>data 12.2016</p>
<p>mgr inż. Adam Glowacz</p>	<p>instal.</p>	<p>4350/12</p>	<p>12.2016</p>

TEMA RYSUNKU: RZUT PARTERU – FRAGMENT